

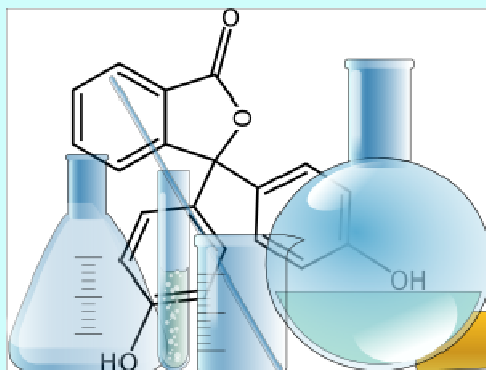

UNI WERSYT ET  
O P O L S K I

# Wyniki badań ankietowych, przeprowadzonych w semestrze letnim, roku akademickiego 2015/2016

dotyczących oceny jakości kształcenia na Wydziale  
Chemii Uniwersytetu Opolskiego



Wyniki ankiet zostały opracowane przez **CEDU UO**

## Analiza wyników studenckiej oceny pracowników,

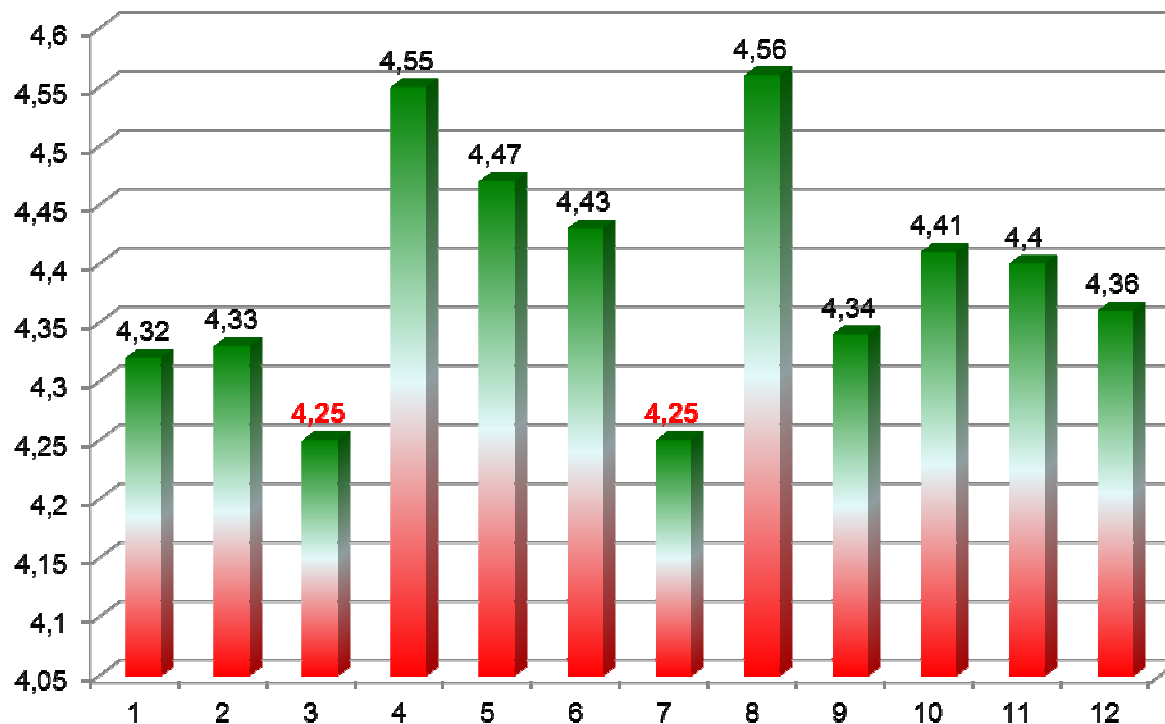

1. Dobrze przygotowuje i organizuje zajęcia 4.32
2. Inspiruje studentów do samodzielnego myślenia 4.33
3. **Przekazuje wiadomości jasno i przekonująco 4.25**
4. Prowadzi zajęcia regularnie i punktualnie 4.55
5. Realizuje wyraźnie określony cel zajęć 4.47
6. Dostępny dla studentów w ramach konsultacji 4.43
7. **Prowadzi zajęcia interesująco 4.25**
8. Wobec studentów jest życzliwy i taktowny 4.56
9. Ćwiczy systematyczność i wszechstronność myślenia 4.34
10. Wiąże teoretyczne rozważania z praktyką 4.41
11. Stawia studentom jednoznaczne wymagania 4.40
12. Obiektywnie ocenia wkład pracy studenta 4.36

## Studencka średnia ocena pracowników,

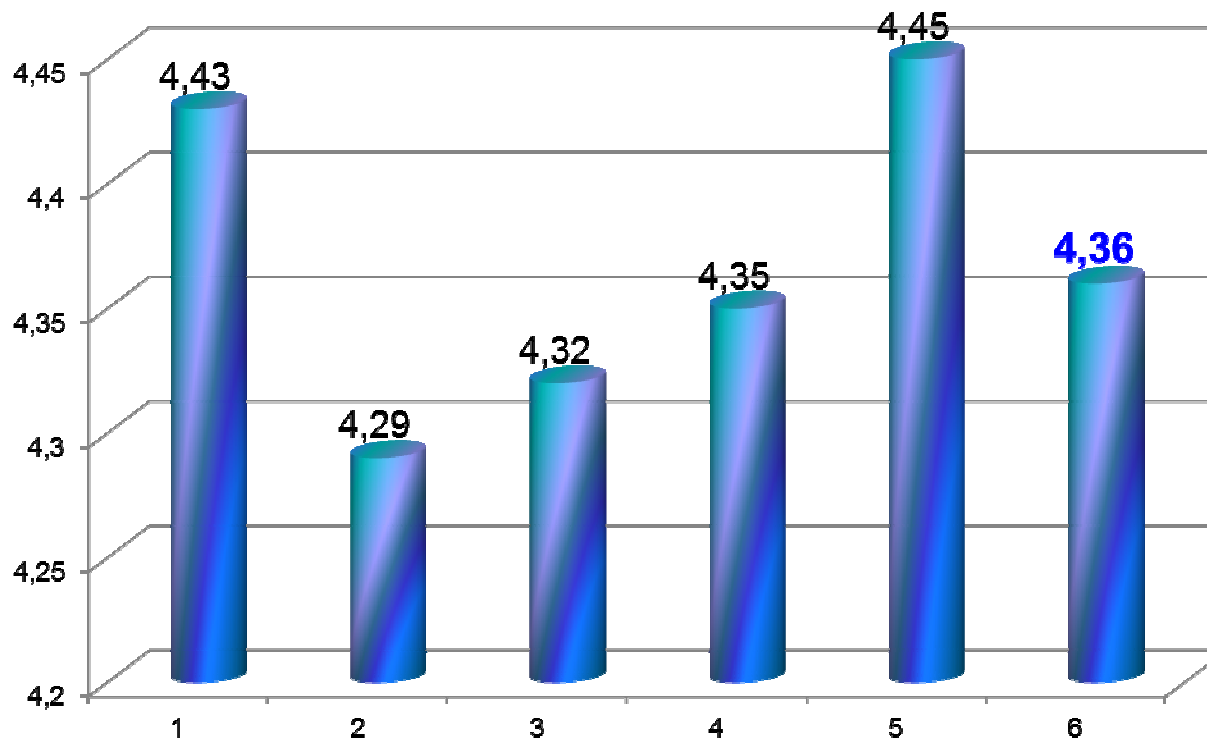

- |    |                                |             |
|----|--------------------------------|-------------|
| 1. | Semestr zimowy 2013/2014       | 4.43        |
| 2. | Semestr letni 2013/2014        | 4.29        |
| 3. | Semestr zimowy 2014/2015       | <b>4.32</b> |
| 4. | Semestr letni 2014/2015        | 4.35        |
| 5. | Semestr zimowy 2015/2016       | 4.45        |
| 6. | <b>Semestr letni 2015/2016</b> | <b>4.36</b> |

# Średnia studencka ocena pracowników dla poszczególnych Wydziałów UO, Semestr letni 2015/2016

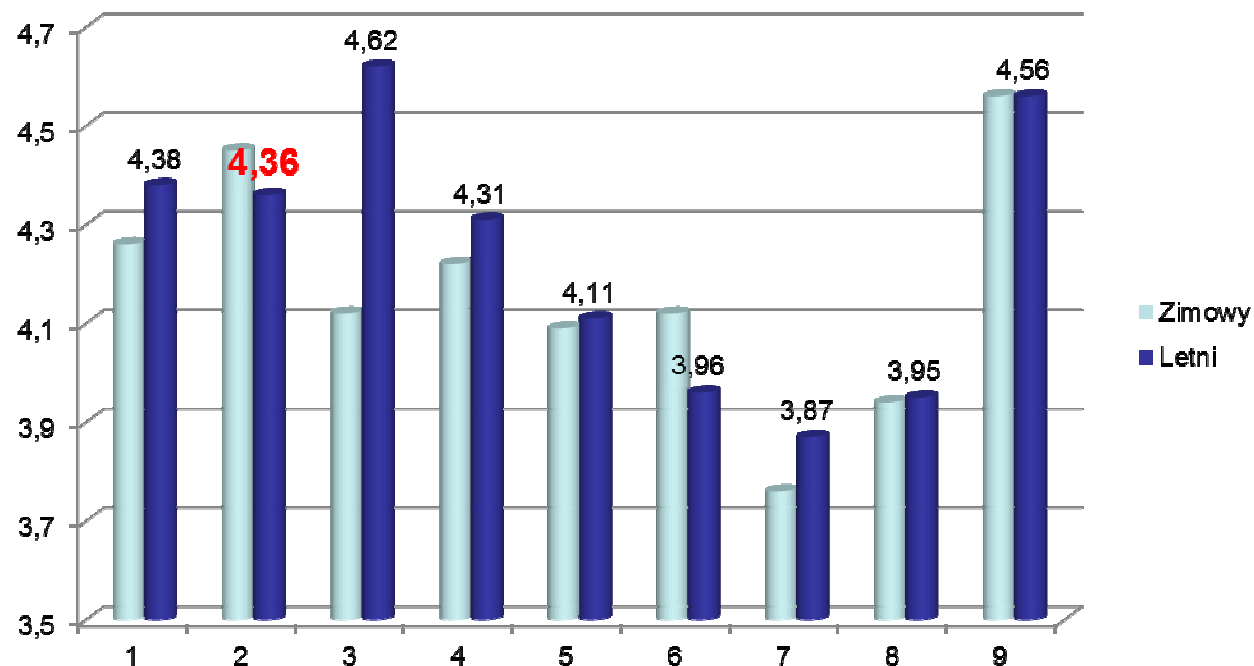

1.	Wydział Teologiczny	4.38
2.	<b>Wydział Chemii</b>	<b>4.36</b>
3.	Wydział Matematyki, Fizyki i Informatyki	4.62
4.	Wydział Filologiczny	4.31
5.	Wydział Historyczno-Pedagogiczny	4.11
6.	Wydział Przyrodniczo-Techniczny	3.96
7.	Wydział Prawa i Administracji	3.87
8.	Wydział Ekonomiczny	3.95
9.	Jednostki Międzywydziałowe	4.56

# Oceny nauczycieli akademickich

– wg ankiet za semestr letni 2015/2016

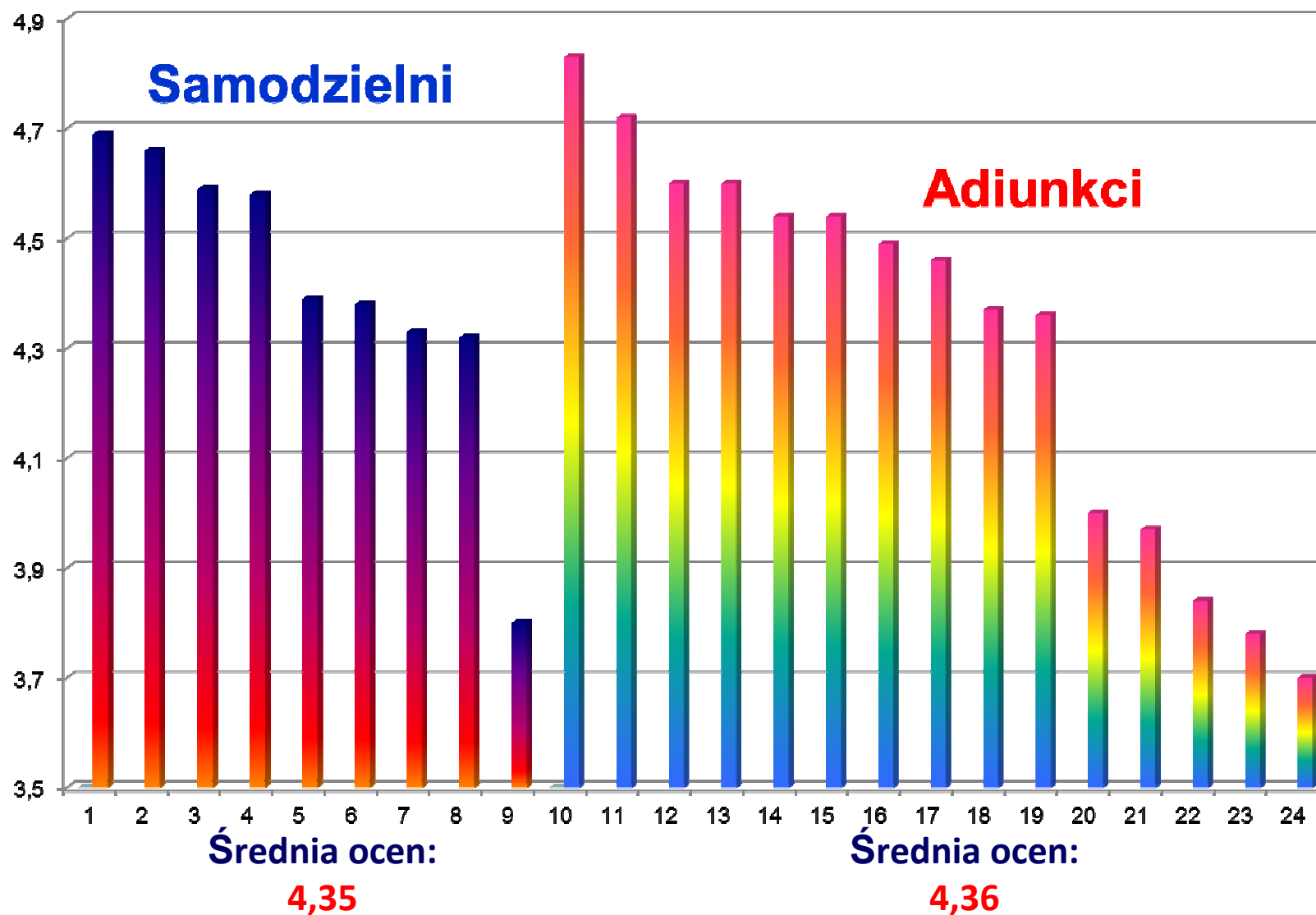

# Analiza wyników studenckiej oceny pracowników, opinia jakościowa

## Pozytywne opinie

Pani doktor wiecznie uśmiechnięta, bardzo pogodna i nie denerwuje się na nas.

Pan prof. X urozmaica zajęcia za pomocą piosenek dydaktycznych i filmów naukowych.

## Negatywne opinie

Zbyt dużo materiału na wykładach, który jest wykładany za szybko.

W małym stopniu pomaga studentom w ćwiczeniach

Nieobiektywnie ocenia wkład pracy studenta. Każdego ocenia inaczej za tą samą wykonaną pracę..

# Oceny pracowników na studiach doktoranckich

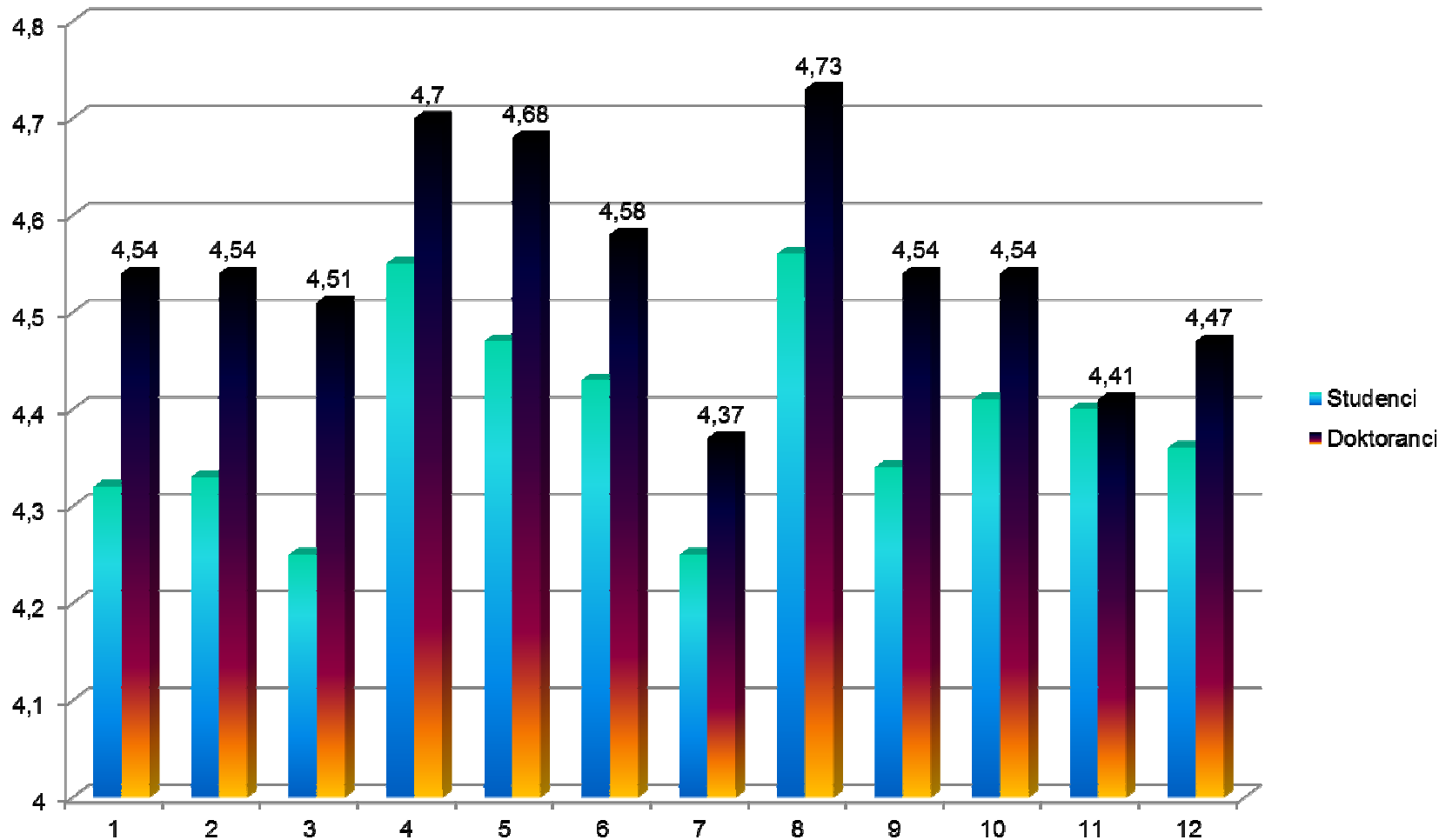

# Studia doktoranckie

Oceny nauczycieli akademickich  
– wg ankiet za semestr letni 2015/2016

