

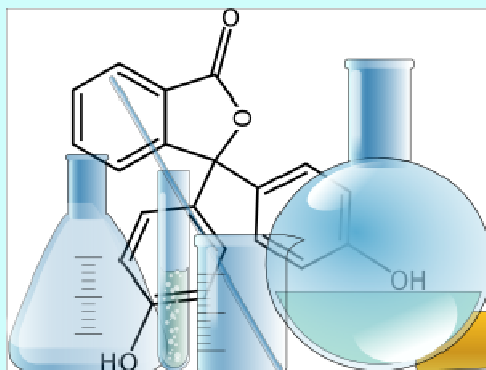

UNIwersytet  
OPolski

**Wyniki badań ankietowych,  
przeprowadzonych w semestrze zimowym,  
roku akademickiego 2016/2017**

**dotyczących oceny jakości kształcenia na Wydziale  
Chemii Uniwersytetu Opolskiego**



**Wyniki ankiet zostały opracowane przez *CEDU UO***

# Analiza wyników studenckiej oceny pracowników,

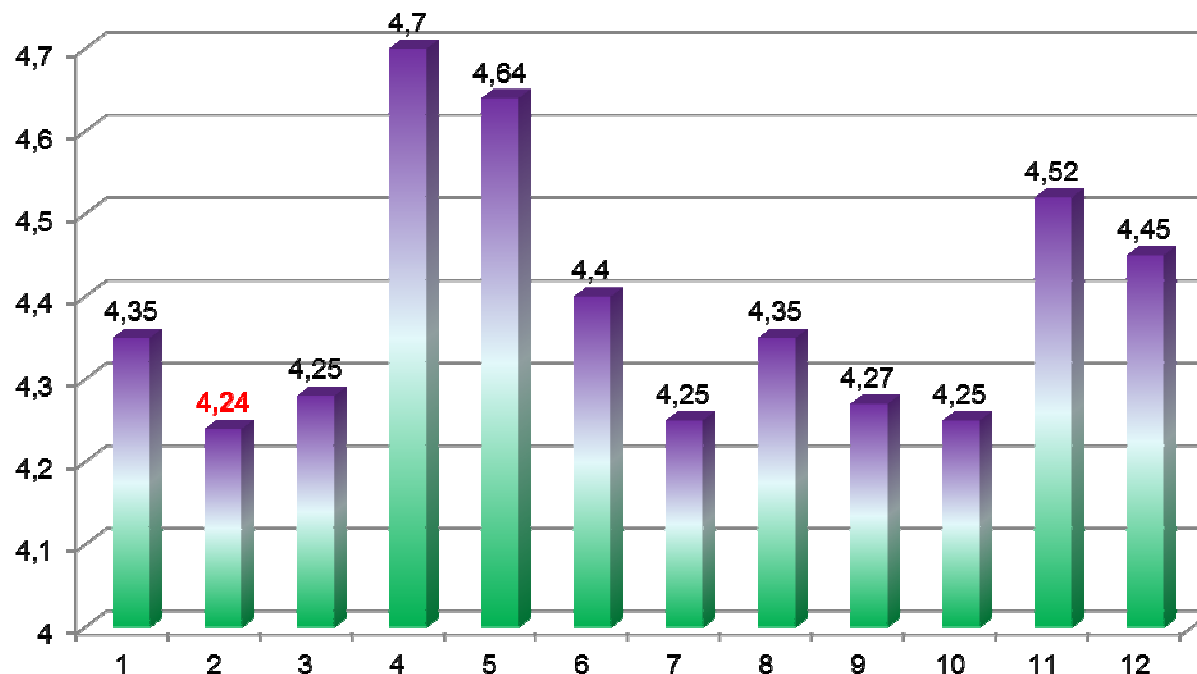

- |   |                      |
|---|----------------------|
| 1. Dobrze przygotowuje i organizuje zajęcia             | 4.35 (4.32)          |
| <b>2. Inspiruje studentów do samodzielnego myślenia</b> | <b>4.24</b> (4.33)   |
| 3. Przekazuje wiadomości jasno i przekonująco           | 4.28 ( <b>4.25</b> ) |
| <b>4. Prowadzi zajęcia regularnie i punktualnie</b>     | <b>4.70</b> (4.55)   |
| 5. Realizuje wyraźnie określony cel zajęć               | 4.64 (4.47)          |
| 6. Dostępny dla studentów w ramach konsultacji          | 4.40 (4.43)          |
| 7. Prowadzi zajęcia interesująco                        | 4.25 ( <b>4.25</b> ) |
| 8. Wobec studentów jest życzliwy i taktowny             | 4.35 (4.56)          |
| 9. Ćwiczy systematyczność i wszechstronność myślenia    | 4.27 (4.34)          |
| 10. Wiąże teoretyczne rozważania z praktyką             | 4.25 (4.41)          |
| 11. Stawia studentom jednoznaczne wymagania             | 4.52 (4.40)          |
| 12. Obiektywnie ocenia wkład pracy studenta             | 4.45 (4.36)          |

## Studencka średnia ocena pracowników,

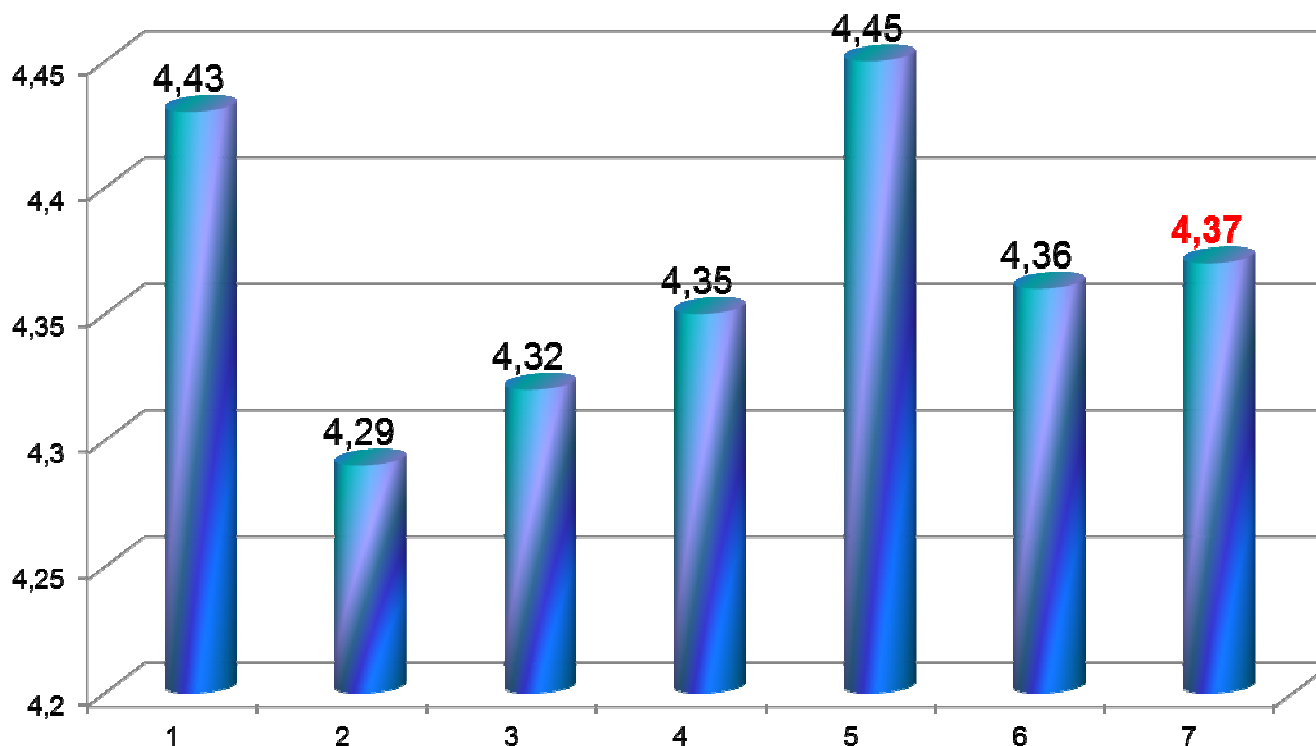

- |           |                                 |             |
|-----------|---------------------------------|-------------|
| 1.        | Semestr zimowy 2013/2014        | 4.43        |
| 2.        | Semestr letni 2013/2014         | 4.29        |
| 3.        | Semestr zimowy 2014/2015        | <b>4.32</b> |
| 4.        | Semestr letni 2014/2015         | 4.35        |
| 5.        | Semestr zimowy 2015/2016        | 4.45        |
| 6.        | Semestr letni 2015/2016         | 4.36        |
| <b>7.</b> | <b>Semestr zimowy 2016/2017</b> | <b>4.37</b> |

## Średnia studencka ocena pracowników dla poszczególnych Wydziałów UO,

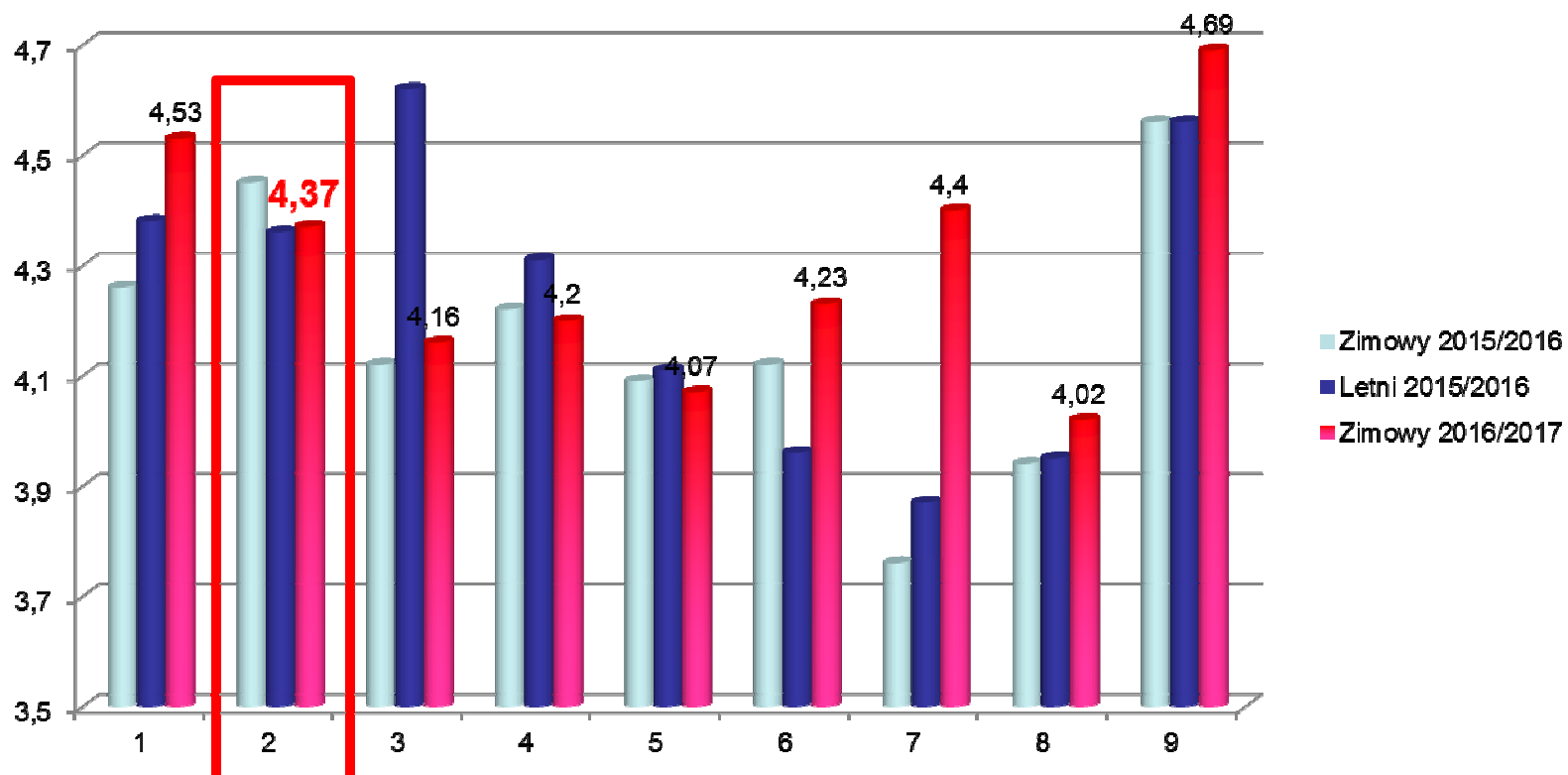

1.	Wydział Teologiczny	4.53
2.	<b>Wydział Chemii</b>	<b>4.37</b>
3.	Wydział Matematyki, Fizyki i Informatyki	4.16
4.	Wydział Filologiczny	4.20
5.	Wydział Historyczno-Pedagogiczny	4.07
6.	Wydział Przyrodniczo-Techniczny	4.23
7.	Wydział Prawa i Administracji	4.40
8.	Wydział Ekonomiczny	4.02
9.	Jednostki Międzywydziałowe	4.69

# Oceny nauczycieli akademickich

– wg ankiet za semestr zimowy 2016/2017

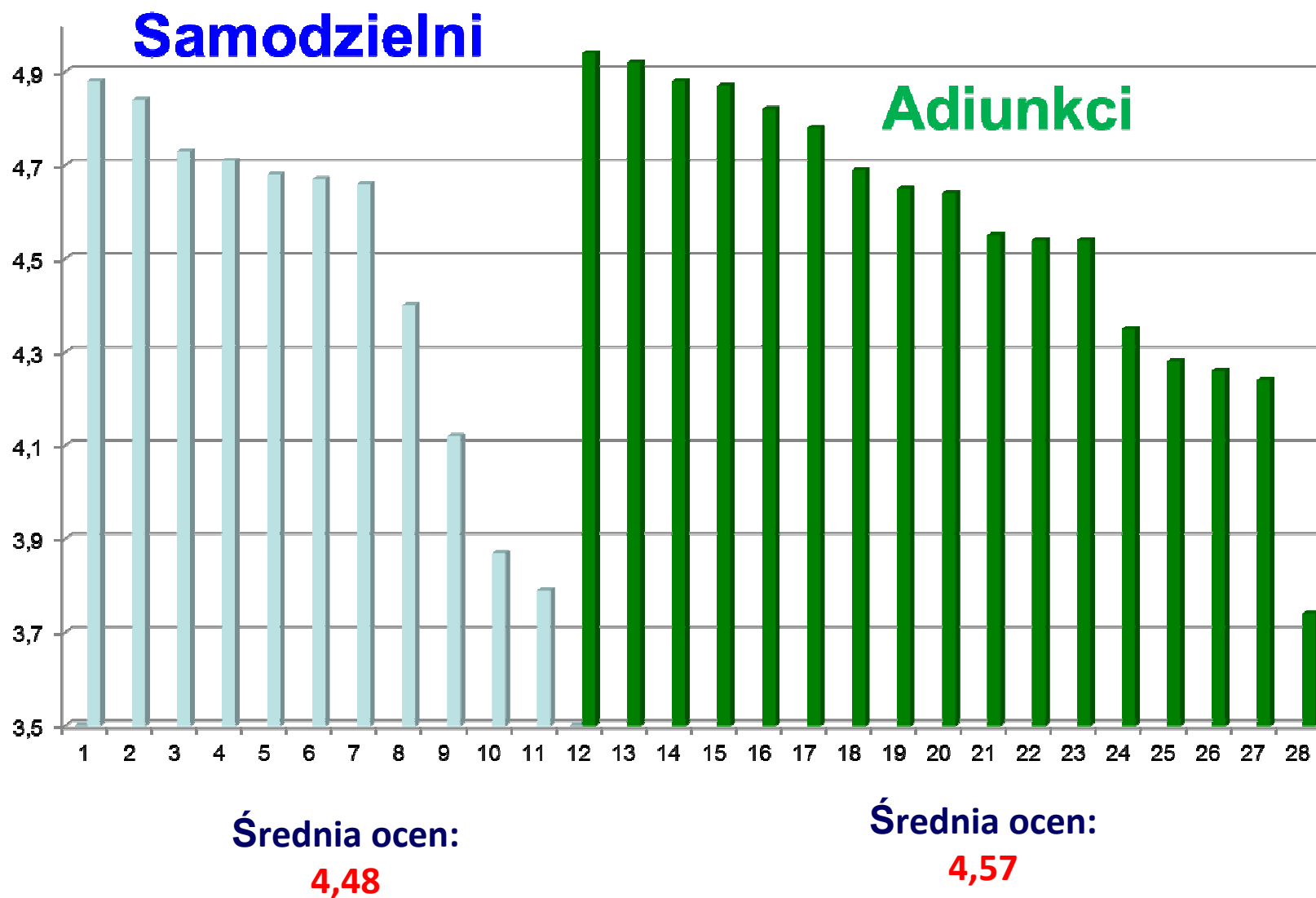

# Analiza wyników studenckiej oceny pracowników, opinia jakościowa

## Pozytywne opinie

Pani dr Y jest bardzo spokojna, wyrozumiała i pomocna.

Pan prof. X bardzo dobrze prowadzi zajęcia, przekazuje klarowne i szczegółowe informacje, które na długo się zapamiętuje. Jak ma się z czymś problem, zawsze można przyjść do Pana profesora i wszystko wytłumaczy

## Negatywne opinie

Zajęcia są prowadzone w dusznej, ciemnej sali, co utrudnia skupienie, prowadzący prowadzi zajęcia z komputera.

Na zajęciach jest zbyt ciemno.

Niesprawiedliwie ocenia sprawozdania z wykonywanych ćwiczeń.

# Oceny pracowników na studiach doktoranckich

